



El campo
es de todos

Minagricultura

DIRECCION DE CADENAS AGRICOLAS Y FORESTALES

Sector Arroz – Abril 2019

INDICADORES SECTOR ARROZ

- **Área 2018 estimada** 503.778 hectáreas
- **210 municipios.** 20% de los municipios en Colombia.
- **Número de productores:** 16.378 en arroz mecanizado.
- **Producción** 2,35 millones de toneladas
- **Consumo:** 41 kilos per cap.
- **Producto básico** de la canasta familiar garantiza la seguridad alimentaria.
- **Valor de la producción anual:** 2,8 billones de pesos
- **Familias:** 500.000 dependen del cultivo
- **Primera fuente de empleo** en las zonas arroceras y en algunos municipios representa hasta el 80% del ingreso de las familias.

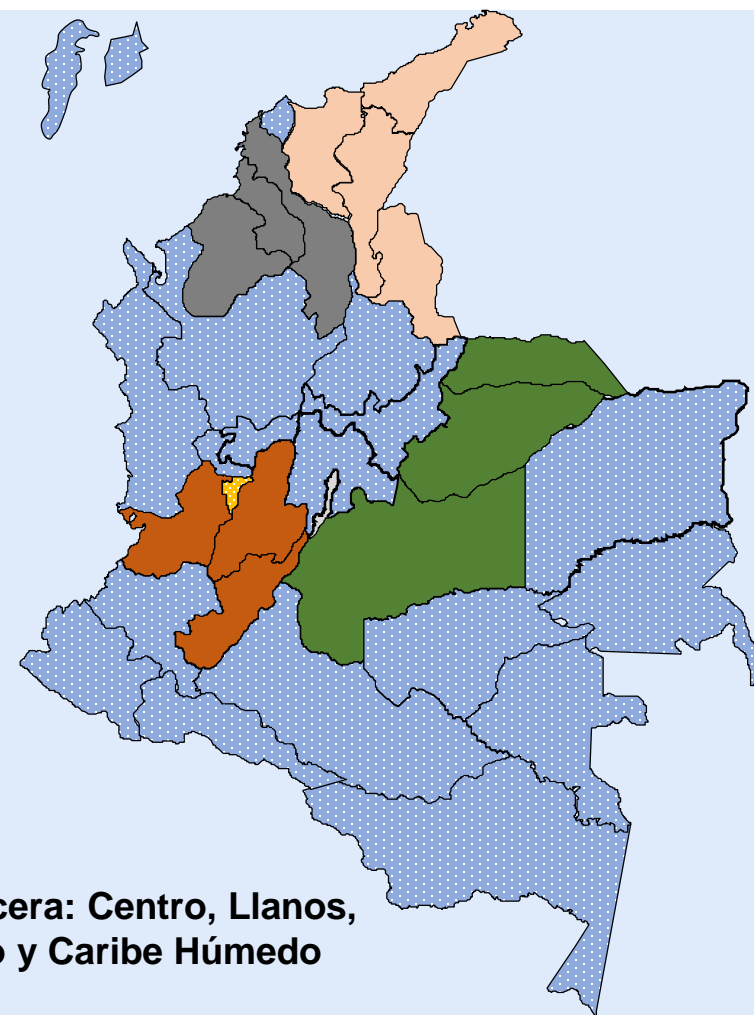

COYUNTURA SECTOR ARROZ

- ✓ Precios de Arroz Paddy Verde bajos, lo que puede generar un decrecimiento del área sembrada; la pérdida de rentabilidad por parte de los productores y un desestimulo a la adopción de tecnología como el uso de semilla certificada, manejo fitosanitario lo que le hace perder competitividad al sector.
- ✓ Importaciones de Arroz de Ecuador, preocupación en todos los niveles de la cadena productiva por el cumplimiento de los compromisos de importación de arroz desde Ecuador y Peru, que unido a la producción y los inventarios existentes genera un sobreoferta de arroz y su consabida disminución de precios.
- ✓ Alta expectativa por el Programa de Ordenamiento de la Producción y los incentivos por entregar

1. Área Arroz Sembrada (Ha)

Año	Zona Centro	Zona Llanos	Zona Bajo Cauca	Zona Costa Norte	Zona Santanderes	Total Nacional
2.010	138.980	184.112	48.538	22.582	26.510	420.721
2,011	144.520	205.407	49.707	18.884	26.896	445.414
2012	145.273	177.566	50.439	19.763	23.011	416.052
2013	139.484	187.872	51.477	27.738	31.863	438.434
2014	129.385	146.539	45.137	19.850	31.896	372.807
2015	140.681	207.195	55.550	23.500	35.193	462.117
2016	151.067	258.292	90.751	30.125	40.568	570.802
2017	149.071	278.725	92.401	30.587	44.591	595.374
2018	148.214	222.687	68.190	22.664	39.169	500.924

La reducción de áreas del año 2018 se produjo en zona de secano, las cuales habían crecido en los años 2016 y 2017

Área Primer Semestre (Ha)

Año	Centro	Llanos	Bajo Cauca	Costa Norte	Santanderes	Total Nacional
2.010	63.833	151.789	26.506	9.944	13.498	265.570
2.011	72.993	175.505	24.758	9.777	13.206	296.239
2.012	73.713	141.365	22.532	9.598	11.343	258.551
2.013	69.423	167.457	25.928	13.991	16.380	293.179
2.014	64.672	123.135	25.791	10.495	16.495	240.588
2.015	74.268	172.348	30.500	11.578	17.113	305.808
2.016	75.501	222.552	59.762	13.280	21.551	392.647
2.017	74.439	245.396	53.986	16.384	23.854	414.059
2.018	71.470	181.624	46.227	14.030	20.426	333.778

Variación 2017 al 2018= -19,4%

2. Producción Arroz Paddy Seco (Ton)

Año	Centro	Llanos	Bajo Cauca	Costa Norte	Santanderes	Total Nacional
2010	754.650	793.689	172.562	85.731	117.115	1.923.747
2011	879.066	719.964	149.311	92.468	100.574	1.941.383
2012	815.007	702.478	158.190	81.037	92.495	1.849.207
2013	776.915	752.148	175.409	111.318	128.480	1.944.270
2014	759.504	619.366	127.579	89.441	147.602	1.743.492
2015	794.794	816.458	130.851	85.756	160.325	1.988.184
2016	859.736	1.156.460	222.495	111.687	175.801	2.526.179
2017	898.542	1.149.421	209.150	142.940	191.601	2.591.654
2018	926.004	1.009.751	231.449	122.961	196.559	2.486.724

En el año 2018 se presentó un reducción del área del 15,9%, sin embargo la producción solo bajo 4% por incremento de los rendimientos.

3. Área Arroz Sembrada (Ha)

Año	Zona Centro	Zona Llanos	Zona Bajo Cauca	Zona Costa Norte	Zona Santanderes	Total
2010	6,02	4,58	3,75	4,06	4,16	4,92
2011	5,68	3,42	3,12	4,19	3,70	4,17
2012	5,56	4,14	3,29	4,44	4,24	4,55
2013	5,59	3,64	3,08	4,55	4,68	4,33
2014	5,74	4,41	2,86	4,40	4,96	4,77
2015	5,71	4,29	2,82	4,41	4,71	4,61
2016	6,10	4,50	3,28	4,57	4,95	4,80
2017	5,98	4,08	2,89	4,22	4,39	4,45
2018	6,15	4,56	3,14	4,57	4,79	4,84

Los mejores rendimientos de 2018 se generan por buena oferta climática, salida de zonas marginales y adopción de tecnología

4. Precio Promedio Paddy Verde (\$/Ton)

Mes	2014	2015	2016	2017	2018	2019
Enero	882.171	1.328.857	1.434.000	1.051.036	875.371	961.286
Febrero	903.371	1.441.714	1.338.857	1.055.286	895.089	985.000
Marzo	917.171	1.305.714	1.310.857	1.058.143	910.929	992.286
Abril	920.743	1.281.429	1.180.000	1.003.071	919.643	
Mayo	913.600	1.204.571	1.095.143	991.679	944.357	
Junio	917.886	1.105.143	1.078.429	957.339	950.000	
Julio	916.457	1.082.857	1.084.429	917.229	936.536	
Agosto	919.494	1.097.714	1.084.286	896.971	926.886	
Septiembre	919.494	1.152.286	1.058.286	895.143	941.357	
Octubre	908.065	1.174.571	1.064.000	888.857	946.429	
Noviembre	910.922	1.203.143	1.072.857	877.429	947.857	
Diciembre	1.006.286	1.269.143	1.046.286	864.571	946.429	

El precio ha presentado en los primeros meses de 2019 un ligera mejoría

Precio Promedio Paddy Verde (\$/Ton)

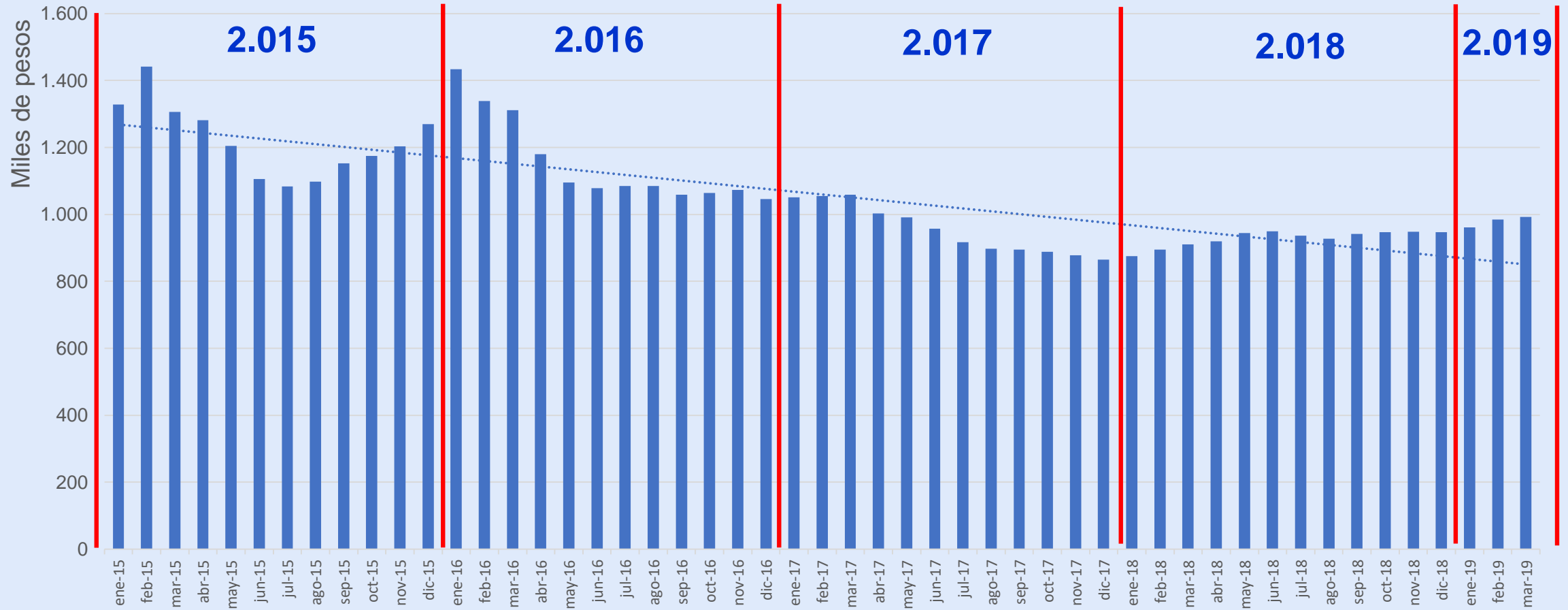

5. Estructura de costos de producción de arroz en seco (\$/ha).

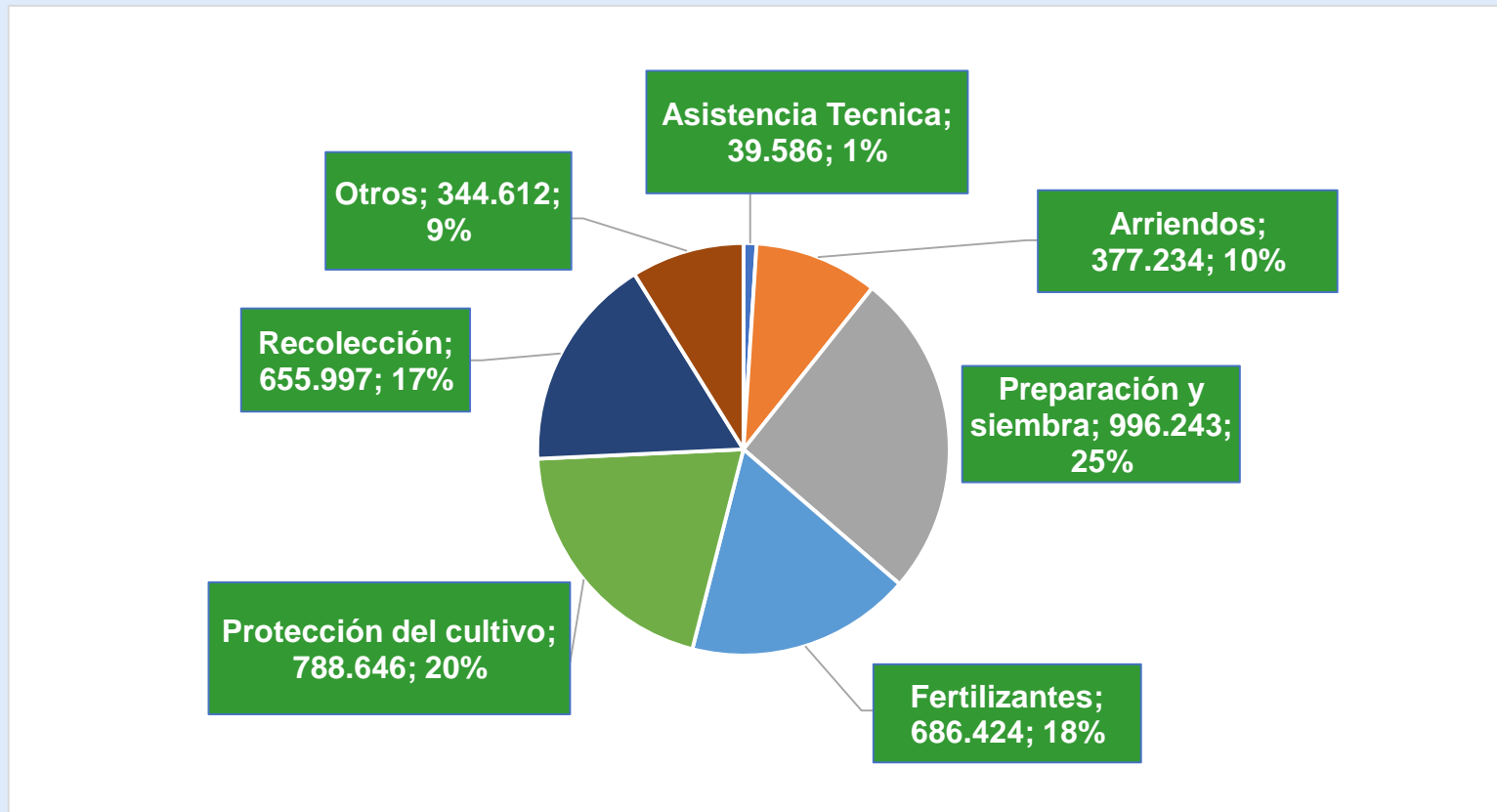

Costos de Producción por Tonelada, Utilidad Bruta y Margen al Productor

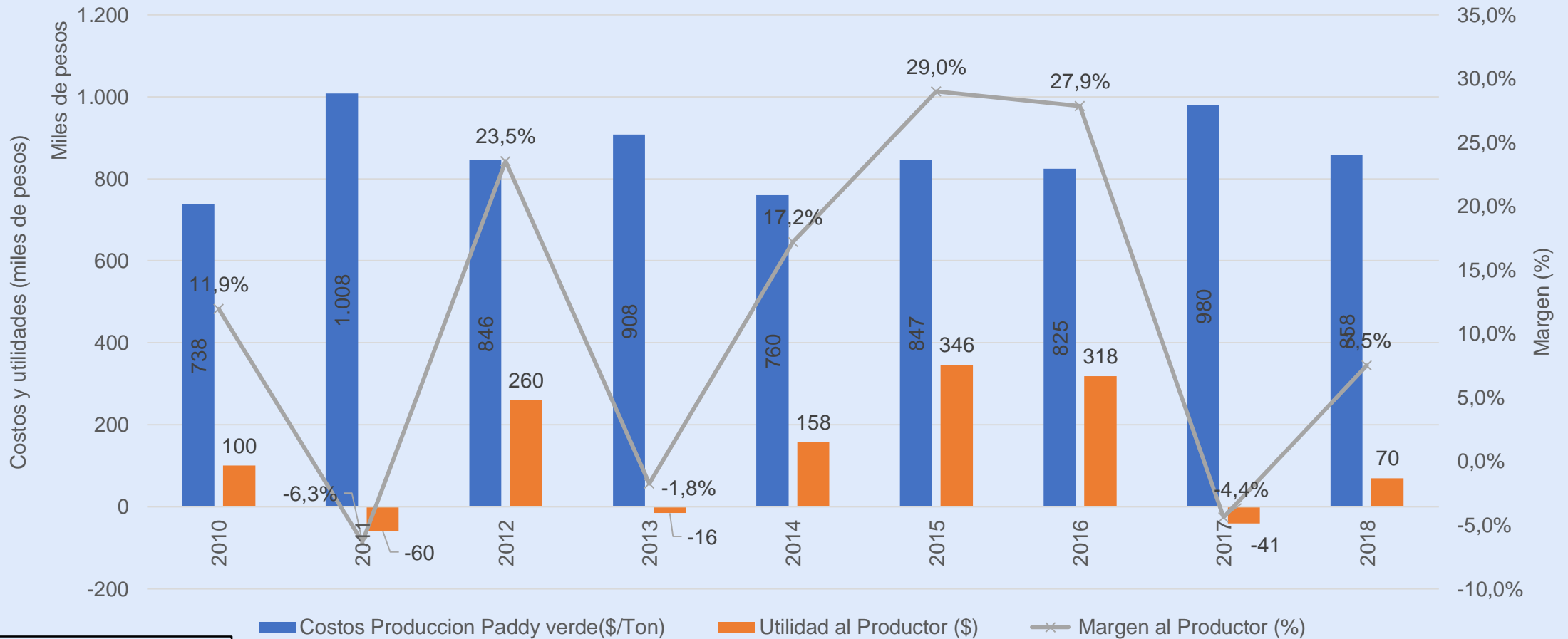

6. Inventarios Arroz Paddy Seco (Ton)

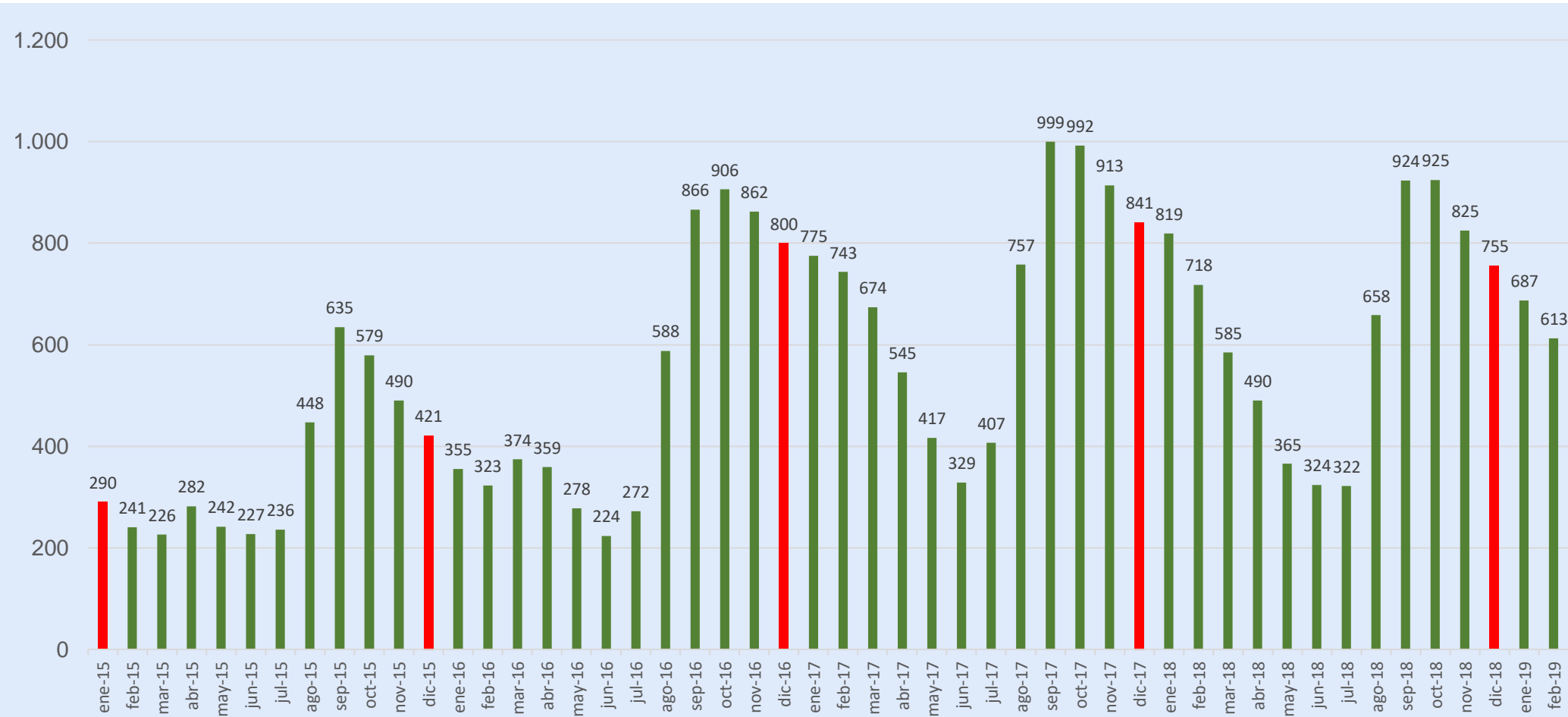

Los inventarios se ven incrementados en el segundo semestre por la salida de cosecha de las zonas de secano



**El campo
es de todos**

Minagricultura

Gracias